

Popis zájmového území – KoPÚ v k.ú. Dešenice

KoPÚ Dešenice se bude provádět v k.ú. Dešenice (625647). KoPÚ je zahájena na základě žádostí vlastníků minoritní výměry zemědělské půdy a impulzu městyse Dešenice.

Základní údaje:

Úřad Městyse Dešenice, č. p. 162, 340 22 Dešenice

WEB: <http://www.desenice.cz>

E-MAIL: obecdesenice@nextra.cz

ID dat. schránky: grzbxag

Starostka: PhDr. Lenka Sýkorová, tel. 728 141 076

Městys Dešenice se nachází přibližně 5 km východním směrem od Nýrska. Skládá se z devíti místních částí (Datelov, Dešenice, Děpoltice, Divišovice, Matějovice, Městiště, Milence, Oldřichovice, Žiznětice). Leží v blízkosti trasy spojující Klatovy - Nýrsko - Železná Ruda. Z hlavní osy území tvořenou stávající silnicí II/190 vede odbočující silnice III/19020, která spojuje Milence, Dešenice, Děpoltice a Strážov. Plocha katastrálního území Dešenice je 651 ha a žije zde 403 obyvatel (SLBD, 2011).

Nadmořská výška se pohybuje od 490 do 735 m n. m. Více jak polovina katastrálního území je tvořena ornou půdou a trvalým travním porostem. V jižní části, která sousedí s katastrálním územím Hamry na Šumavě a Zelenou Lhotou, převažují lesní pozemky.

Území CHKO zahrnuje podstatnou část k. ú. Dešenice v jeho jižní části. Území spadá do povodí Dešenického potoka, který pramení v údolí mezi vrchy Malý Prenet a Prenet, odtéká k severu, v lukách „Na Ovčím Vrchu“ přijímá zprava nejmenovanou vodoteč od Děpoltic, stáčí svůj tok k západu, protéká k. ú. Dešenice, kde přijímá zprava další místní vodoteč a pod sídlem Milence ústí zprava do Úhlavy. Nachází se zde také řada přirozených mokřadů a slatí. Celé území leží v ochranném pásmu třetího stupně vodárenského toku Úhlava, významného zdroje pitné vody pro značnou část Plzeňského kraje. Podle údajů geoportálu SOWAC GIS je potencionální ohroženost katastru vodní erozí hodnocena v kategorii, půdy mírně ohrožené, ale potencionální ohroženost ZPF převažuje 1,0 a méně t/ha/rok. Větrná eroze byla vyhodnocena na základě údajů geoportálu SOWAC GIS, kde je uvedeno, že půdy jsou bez ohrožení.

Záplavová území byla vyhodnocena na základě údajů geoportálu HEIS VÚV, kde oblast záplav leží v okolí toku Úhlavy, pod vodní nádrží Nýrsko.

Statistické údaje:

k.ú.: 625647 - Dešenice - podrobné informace

Údaje jsou ve správě KP Klatovy email: kp.klatovy@cuzk.cz

Kollárova 528, 33901 Klatovy telefon: 376350211 fax:376350216

Kraj	43 - Plzeňský	NUTS3	CZ032
Okres	3404 - Klatovy	NUTS4	CZ0322
Obec	556041 - Dešenice	NUTS5	CZ0322556041
Pracoviště	404 - Klatovy		

Obec s rozšířenou působností	3205 - Klatovy
Pověřený obecní úřad	32052 - Nýrsko

Statistické údaje (stav ke dni: 22.11.2015)

Pozemky KN/ZE**Ostatní údaje**

Druh pozemku	Způsob využití	Počet parcel	Vyměra [m ²]	Typ údaje	Způsob využití	Počet
orná půda		59	1802891	č.p.	bydlení	135
zahrada		265	193661	č.p.	obč.vyb	3
ovoc. sad		1	2888	č.p.	rod.dům	9
travní p.		238	2480767	č.p.	výroba	1
lesní poz		63	1320801	č.p.	zem.stav	1
vodní pl.	nádrž umělá	1	5242	č.e.	bydlení	1
vodní pl.	rybník	1	54433	č.e.	rod.rekr	5
vodní pl.	tok přirozený	37	16061	bez čp/če	bydlení	1
vodní pl.	tok umělý	1	170	bez čp/če	garáž	19
vodní pl.	zamokřená pl.	7	16733	bez čp/če	jiná st.	13
zast. pl.	společný dvůr	8	981	bez čp/če	obč.vyb	7
zast. pl.	zbořeniště	23	7895	bez čp/če	obč.vyb.	1
zast. pl.		249	84908	bez čp/če	tech.vyb	4
ostat.pl.	dobývací prost.	1	727	bez čp/če	zem.stav	42
ostat.pl.	dráha	17	156897	rozestav.		1
ostat.pl.	hřbitov-urn.háj	2	4550	Celkem BUD		243
ostat.pl.	jiná plocha	58	67194	byt.z.	byt	32
ostat.pl.	manipulační pl.	24	28821	byt.z.	garáž	20
ostat.pl.	neploďná půda	87	112154	Celkem JED		52
ostat.pl.	ostat.komunikace	127	120321	LV		283
ostat.pl.	silnice	20	30445	spoluvlastník		420
ostat.pl.	zeleň	5	1471			
Celkem KN		1294	6510011			
PK		58	192649			
GP		378	3096756			
Celkem ZE		436	3289405			

Katastrální mapa (současná forma, dosavadní vývoj obnovy, dokončení digitalizace)

Druh mapy	Právní moc	Měřítko	Platná od	Platná do	Poznámka
S-SK GS		1:2880	1837		

Územně plánovací dokumentace:

Územní plán městyse Dešenice

Odkaz: <http://www.klatovy.cz/mukt/fr.asp?tab=mukt&id=6742&burl=&pt=UPU2>**Ostatní zpracované dokumentace:**

Pasport komunikací

Hranice obvodu KoPÚ:

Hranice obvodu KoPÚ Dešenice je totožná s katastrální hranicí tohoto území. Část řešeného území kopíruje hranice k.ú. Hamry na Šumavě, Milence, Hodousice, Děpoltice a Matějovice u Dešenic. Tento obvod bude převzat a nebude předmětem šetření. Zbýlá část hranice k.ú. Žiznětice, Krotějov, Zelená Lhota a hranice intravilánu bude předmětem nového šetření dotčeného obvodu.

Dešenice	–	Hamry na Šumavě	–	převzata z dokončené KoPÚ Hamry na Šumavě
Dešenice	–	Milence	–	převzata z probíhající KoPÚ Milence
Dešenice	–	Hodousice	–	převzata z dokončené KoPÚ Hodousice
Dešenice	–	Žiznětice	–	řešena
Dešenice	–	Krotějov	–	řešena
Dešenice	–	Děpoltice	–	převzata z probíhající KoPÚ Děpoltice
Dešenice	–	Matějovice u Dešenic	–	převzata z probíhající KoPÚ Matějovice u Dešenic
Dešenice	–	Zelená Lhota	–	řešena
Dešenice	–	intravilán	–	řešena

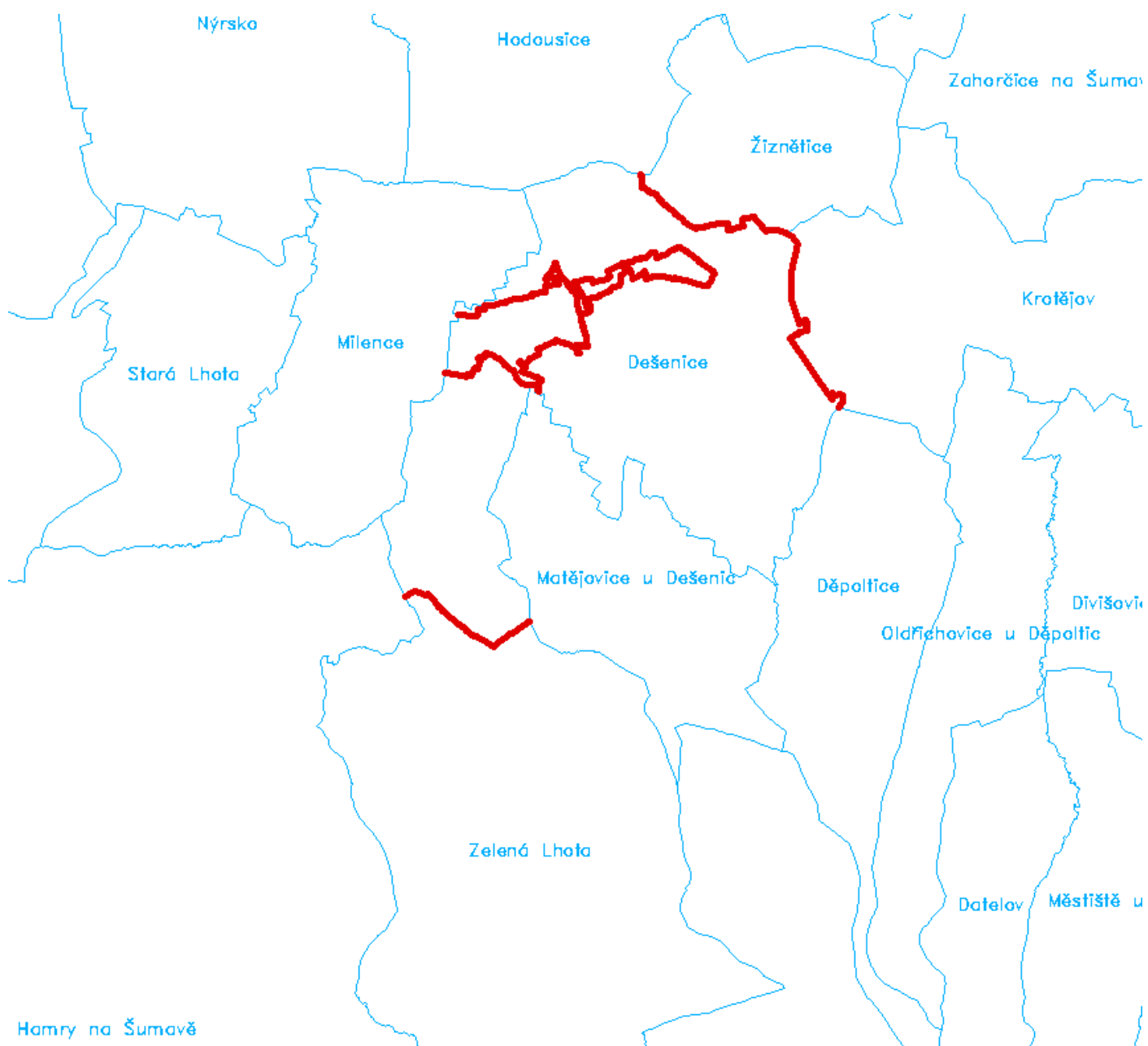

Největší vlastníci půdy

Číslo LV 1	–	Městys Dešenice
Číslo LV 346	–	Boublík Libor
Číslo LV 349	–	Boublík Josef

Největší velkoplošný uživatel zemědělské půdy

188,12 ha	–	Libor Boublík
38,80 ha	–	BG KAROLINA, k.s.
23,49 ha	–	Bohumil Švůger

Přehled obeslaných dotčených orgánů státní správy:

Veškerá vyjádření a stanoviska jsou k nahlédnutí na Krajském pozemkovém úřadě pro Plzeňský kraj, Pobočce Klatovy (kancelář č. 116)

Stanoviska dotčených orgánů státní správy - KoPÚ Dešenice				
Poř. č.	Název, adresa	Odeslání	Vyjádření ze dne	Vyjádření
1.	Katastrální úřad pro Plzeňský kraj, Katastrální pracoviště Klatovy Kollárova 528, Klatovy III, 339 01 Klatovy	DMS	20.11.2015	Respektovat
2.	Agentura ochrany přírody a krajiny České republiky Kaplanova 1931/1, Chodov, 148 00 Praha 4	DMS	20.11.2015	Respektovat
3.	Státní pozemkový úřad, Oddělení správy majetku náměstí Generála Píky 2110/8, Východní Předměstí, 326 00 Plzeň	Vnitřně	3.12.2015	Respektovat
4.	Hasičský záchranný sbor Plzeňského kraje Kaplířova 2726/9, Jižní Předměstí, 301 00 Plzeň	DMS	25.11.2015	Bez připomínek
5.	Krajský úřad Plzeňského kraje, odbor životního prostředí Škroupova 1760/18, Jižní Předměstí, 301 00 Plzeň	DMS	28.12.2015	Bez připomínek
6.	Městský úřad Nýrsko Náměstí 122, 340 22 Nýrsko	DMS	26.11.2015	Respektovat
7.	Městský úřad Nýrsko, Stavební úřad Náměstí 122, 340 22 Nýrsko	DMS	28.12.2015	Bez připomínek
8.	Městský úřad Klatovy - odbor dopravy Mayerova 130, Klatovy V, 339 01 Klatovy	DMS	19.11.2015	Respektovat
9.	Městský úřad Klatovy - odbor školství, kultury a cestovního ruchu Vídeňská 66, Klatovy I, 339 01 Klatovy	DMS		
10.	Městský úřad Klatovy - odbor výstavby a územního plánování Balbínova 59, Klatovy I, 339 01 Klatovy	DMS	1.12.2015	Respektovat
11.	Městský úřad Klatovy - odbor ŽP - orgán ochrany přírody a krajiny nám. Míru 62, Klatovy I, 339 01 Klatovy	DMS	24.11.2015	Respektovat
12.	Městský úřad Klatovy - odbor ŽP - orgán státní správy lesů nám. Míru 62, Klatovy I, 339 01 Klatovy	DMS	24.11.2015	Respektovat
13.	Městský úřad Klatovy - odbor ŽP - orgán ochrany ZPF nám. Míru 62, Klatovy I, 339 01 Klatovy	DMS	27.11.2015	Respektovat
14.	Městský úřad Klatovy - odbor ŽP vodohospodářský orgán nám. Míru 62, Klatovy I, 339 01 Klatovy	DMS	30.11.2015	Respektovat
15.	Lesy ČR, s.p., Lesní správa Klatovy Voříškova 259, Klatovy III, 339 01 Klatovy	DMS	23.11.2015	Respektovat

16.	Lesy ČR, s.p.. Správa toků - oblast povodí Vltavy Tyršova 1092, 256 01 Benešov	DMS	6.1.2016	Respektovat
16.	Lesy ČR, Lesní správa Železná Ruda Šumavská 4, 340 04 Železná Ruda	DMS		
17.	Správa a údržba silnic Plzeňského kraje, oblastní správa Jih Za Kasárny 324, Klatovy IV, 339 01 Klatovy	DMS		
18.	Úřad pro zastupování státu ve věcech majetkových - Územní pracoviště Plzeň, odbor Odloučené pracoviště Klatovy Randova 167, Klatovy I, 339 01 Klatovy	DMS	27.11.2015	Respektovat
19.	Obvodní báňský úřad Plzeň Hřímálého 2730/11, Jižní Předměstí, 301 00 Plzeň	DMS	4.12.2015	Bez připomínek
20.	České radiokomunikace a.s., oddělení ochrany sítí Skokanská 2117/1, Břevnov, 169 00 Praha 6	DMS		
21.	NET4GAS, s.r.o. Na Hřebenech II 1718/8, Nusle, 140 00 Praha 4	DMS	23.11.2015	Bez připomínek
22.	Městys Dešenice č. p. 162, 340 22 Dešenice	DMS		
23.	ČD - Telematika a. s., pobočka Plzeň Purkyňova 1017/22, Jižní Předměstí, 301 00 Plzeň	DMS	14.12.2015	Respektovat
24.	Správa železniční dopravní cesty, s.o., Oblastní ředitelství Plzeň Sušická 1168/23, Lobzy, 326 00 Plzeň	DMS	5.1.2016	Respektovat
25.	Správa Národního parku Šumava 1. máje 260/19, Vimperk II, 385 01 Vimperk	DMS	15.12.2015	Respektovat
26.	Město Strážov č. p. 71, 340 21 Strážov	DMS		
27.	Povodí Vltavy, státní podnik, závod Berounka Denisovo nábřeží 2430/14, Východní Předměstí, 301 00 Plzeň	DMS	16.12.2015	Respektovat
28.	Obec Hamry č.p. 30, 340 22 Hamry	DMS		
29.	Česká telekomunikační infrastruktura a. s. (CETIN) - dříve sítě O2 Czech Republic a.s.	elektron.	13.11.2015	Respektovat
30.	MO - Sekce ekonomická a majetková - Oddělení ochranných zájmů Hradební 772/12, 110 15 Praha 1	elektron.	7.12.2015	Bez připomínek
31.	RWE GasNet, s. r. o. Klíšská 940, 401 17 Ústí nad Labem	elektron.	4.12.2015	Respektovat
32.	T- Mobile Czech Republic a. s. Tomíčková 2144/1, 149 00 Praha 4	elektron.	10.12.2015	Respektovat
33.	Vodafone Czech Republic a.s. náměstí Junkových 2, 155 00 Praha 5	elektron.		
34.	VODOSPOL s. r. o. Ostravská 169/IV/ 339 01 Klatovy	elektron.	13.11.2015	Respektovat
35.	ČEZ ICT, a.s. Duhová 3/1531, 140 53 Praha 4	e-mail	1.12.2015	Bez připomínek
36.	ČEZ Distribuce, a.s. Guldenerova 2577/19, 326 00 Plzeň	e-mail	26.11.2015	Respektovat

37.	Státní pozemkový úřad, Oddělení správy vodohospodářských děl Husinecká 1024/11a, Žižkov, 130 00 Praha 3	Vnitřně	17.12.2015	Respektovat
38.	Státní pozemkový úřad, Odbor řízení správy nemovitostí Husinecká 1024/11a, Žižkov, 130 00 Praha 3	Vnitřně		
39.	DSO Údolí pod Ostrým (provozovatel kanalizace) Náměstí 122, 340 22 Nýrsko	e-mail		

Polohové bodové pole:

Polohové bodové pole obsahuje (viz příloha č. 1 vyhlášky č. 31/1995 Sb.):

a) základní polohové bodové pole (ZPBP, tj. trigonometrické body TB a jejich zajišťovací body ZB a orientační body OB)

b) zhušťovací body – ZhB (a jejich zajišťovací body ZB a orientační body OB)

c) podrobné polohové bodové pole - PPBP



V rámci „revize PPBP“ se dle Návodu pro obnovu katastrálního operátu a převod provádí i rekognoskace bodů ZPBP a ZhB (nejedná se o revizi v pravém slova smyslu, ale pouze o rekognoskaci), proto jsou počty v tabulce uvedeny zvlášť.

Revize bodového pole celkem	z toho bodů PPBP	a bodů ZhB a ZPBP	Doplnění stávajícího bodového pole
21	17*	4	0

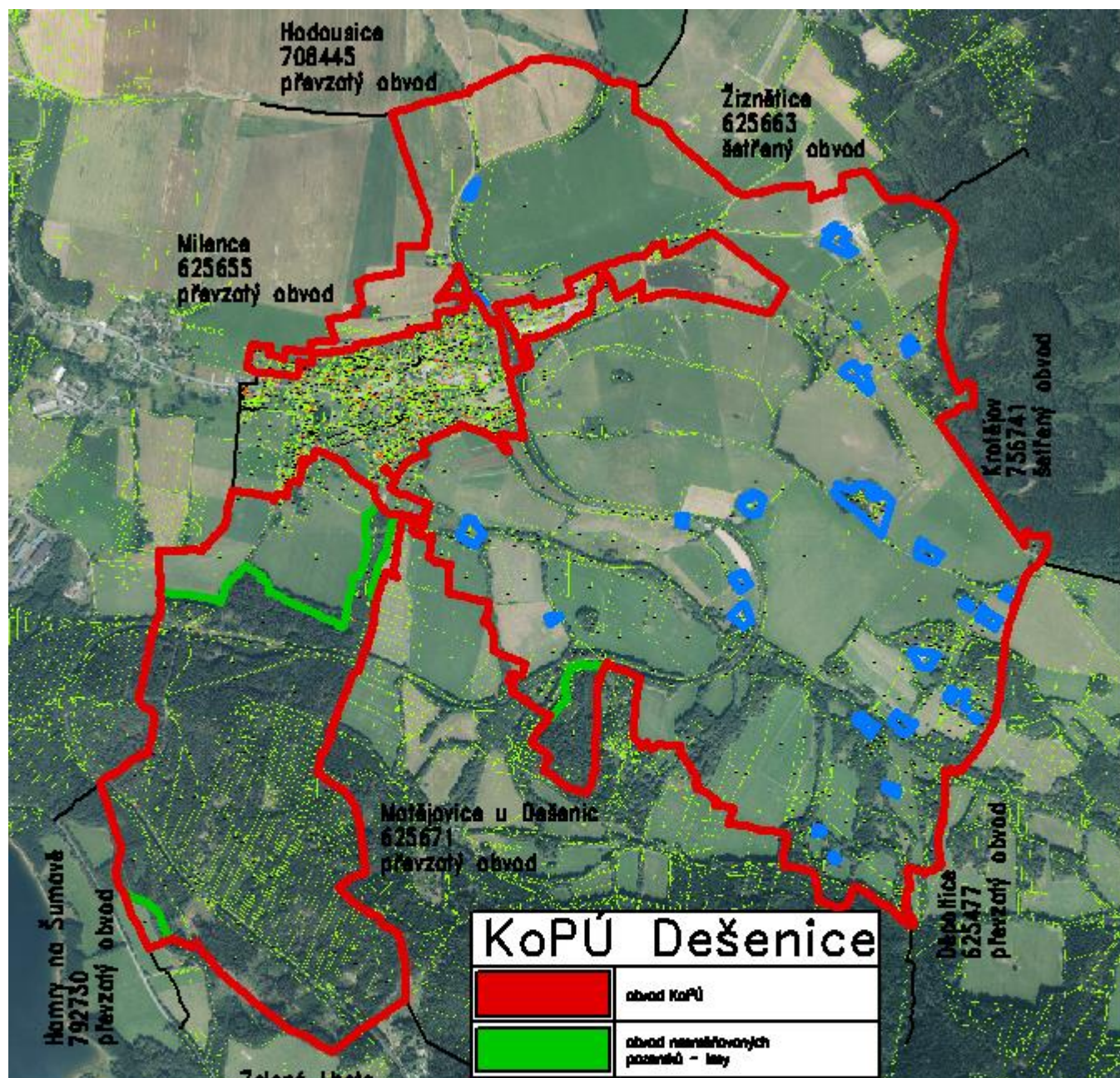
* bodů PPBP k revizi: 15 z Dešenic, 515 Hodousice, 515 Děpoltice.



KoPÚ Dešenice

	obvod KoPÚ
	obvod neadministrativních pozemků - lesy
	obvod neadministrativních pozemků - zastavěná území
	navrhovaná hranice katastrálního území
Milence 625655 převzatý obvod	název sousedního katastrálního území
Dešenice	název řešeného katastrálního území
1 : 13 000	měřítko